

# フレッシュ!JAあかし

発行  
あかし農業協同組合  
明石市大久保町駅前1丁目7番地の4  
TEL.934-5800(代) 総務課

2023.10.1 / vol.124

トピックス

- 明石市長に農業振興要望書提出 …2面
- 各事業からのお知らせ ……3面



令和5年度

ライスセンター稼働!

9月8日～26日の日程でライスセンターを稼働し、令和5年産キヌヒカリの荷受を行いました。今年度はライスセンターの初摺り機、色彩選別機、パレタイザー（米用紙袋に詰められた玄米を、荷積みしていく機械）を新しいものと取り換え、機械トラブルの減少に努めました。

管内ではまだまだお米の収穫が続きます。10月は、5日よりライスセンターを稼働し、ヒノヒカリおよび特栽ヒノヒカリ（花美人）の荷受を行います。ライスセンターをご利用いただく組合員の方は、搬入前のご予約を忘れずにお願いたします。また、ライスセンターへの出荷および個体出荷には、栽培履歴の記帳と提出が必要です。未提出の方は出荷までに栽培日誌の提出をお願いいたします。



ライスセンターでキヌヒカリの検査を行う検査員

## ふれあいフェスタ 開催決定

新鮮な野菜と、令和5年産米  
(ヒノヒカリ・キヌヒカリ・花美人)の直売会を実施!

日時 / 令和5年11月23日(木・祝)  
午前10時～  
場所 / JAあかし本店前駐車場

先着300名の方には、苗木をプレゼント!

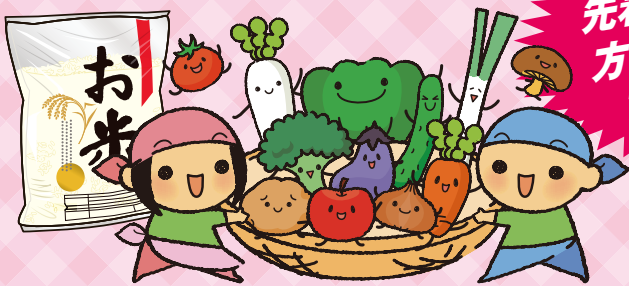

詳細は決定次第、ホームページやチラシでご案内いたします。続報をお待ちください!

## 健康意識向上へ 町ぐるみ健診実施

JAあかしの管内では7月11日、20日、22日にJA兵庫厚生連の協力のもと、町ぐるみ健診を開催し、3日間で計209名が受診しました。町ぐるみ健診では、あらかじめ受診したい項目を選び受診することが可能です。受診者は、JA兵庫厚生連職員と日頃の体調や生活習慣などの話も交えながら、様々な健診項目を受診していただきました。



また、8月24日、9月7日には町ぐるみ健診の事後指導を実施。今年度の検査結果をもとに、JA兵庫厚生連の保健師が健康面や食事面で指導や助言を行い、受診者からの相談に対応しました。JAあかしは今後も町ぐるみ健診を継続し、健診を通じて組合員の健康づくりの助けや健康意識の向上に取り組んでまいります。今回の検査結果を参考に、みなさんで健康維持に努めていきましょう!

ご意見・ご感想・その他「フレッシュJAあかし」に掲載して欲しい情報等ございましたらこちらまで  
あかし農業協同組合 総務課  
明石市大久保町駅前1丁目7番地の4  
TEL:934-5800(代)  
E-mail:aks.ja-akashi-naikan@jamil.hyogo.jp

## お天気カレンダー 栗とサツマイモ

(執筆: 気象予報士 檜山靖洋)

毎年10月第2月曜日はスポーツの日です。この時期は、秋晴れとなって爽やかで気持ちのいいイメージもありますが、まだ天気が変わりやすい時期です。毎年、同じ時期に行う運動会でも、年によっては熱中症になりそうなくらい暑かった思い出があれば、小雨が降り寒かった記憶もあります。

10月初めは、まだ東日本や西日本では、真夏日になることもあります。一方で、冷たい雨が降り、寒くなることもあります。年によって天気が大きく違うということは、日によっても天気や気温の変動が大きい時期だということです。

この時期の旬といえば、栗やサツマイモ。どちらも冷たくしても、熱々にしてもおいしくなります。暑い日は、冷たいマロンティラミスやサツマイモのアイスなどがおいしそうです。寒くなったら、ほくほくの栗ご飯や焼き芋がいいですね。







要望書を提出する中村良祐組長(一番右)と大西弘訓組長(右から2番目)とそれを受け取る丸谷聡子市長(左)

## 明石市長に農業振興要望書提出

8月31日、明石市役所市長室において、JA兵庫南中村良祐組長とJAあかし大西弘訓組長は、連名で明石市の丸谷聡子市長に対して農業振興に関する要望書を提出しました。地産地消を重要視し、地域の食と明石市の農地を守りたいというJA側の思い、そして肥料、農業、生産資材の高騰の一方で国産農作物の価格が低迷している現状を受け、要望書には下記の3項目を掲げました。

- ① 学校給食における地元農産物について
- ② 市街化区域内農地は、都市部の憩いのスペースとしての緑地のみならず、豪雨時の雨水貯留機能や、有事のオープンスペースとしての機能を有している。生産緑地制度の導入を再検討し、都市農業の振興と農地の保全を図っていただきたい。
- ③ 有機農業をはじめ低農薬、低化学肥料等、環境に配慮した持続可能な農業への取組が求められている。このような新たな農業技術の導入・定着に向けた試験的な取り組みに対して支援措置をお願いしたい。

大好きな明石でずっと働ける

## 新卒採用職員・中途採用職員募集

JAあかしでは、共に働く職員を募集しています。詳しい募集要項は、ホームページ、ハローワーク、マイナビ転職、はりまっちに掲載していますので、合わせてご覧ください。

### 新卒採用職員について(令和6年4月採用)

- 職種  
総合職(正職員)
- 初任給(予定)  
大卒20万円、短大卒19万円、高卒18万円
- 勤務地  
本店及び各支店(明石市内)
- 応募方法  
履歴書を郵送してください。

### 中途採用職員について(随時採用)

- 職種  
窓口業務(正職員)／営業職(正職員)
- 給与  
大卒以上の場合／月額20万円～24万円  
高卒以上の場合／月額18万円～24万円
- 勤務地  
本店及び各支店(明石市内)
- 応募方法(下記のいずれかの方法でご応募ください)  
①履歴書を郵送する。  
②マイナビ転職の応募フォームから応募する。



履歴書の送付先  
および採用に関する  
問い合わせ先

あかし農業協同組合 本店 総務課  
〒674-0058 明石市大久保町駅前1丁目7-4  
TEL.078-934-5800



## やさしい名人 ありがとうございます!

お手紙からは、野菜が無事に収穫できたことや、これからも自分で育ててみたいということ、そして「色々なことを教えてくれたやさしい名人、ありがとうございます!」という思いが伝わりました。中崎小学校からのお手紙を、明石東支店に掲示しています。お立ち寄りいただいた際は、是非ご覧ください。

「フレッシュユール! JAあかし vol.123」で掲載した、明石市立中崎小学校と大久保小学校への出前授業の御礼として、児童らからお手紙を受け取りました。出前授業の内容は、中崎小学校では夏野菜の植え付け指導、大久保小学校では夏野菜の育て方に関する講義の後、児童らが植え付けた苗の生育状況に応じた指導を行うというものでした。



## 全共連より優勝旗が授与されました



優勝旗を手に並ぶJAあかしの大西弘訓組長(左)と、JA共済連兵庫本部運営委員会会長の福本博之会長(右)

JAあかしは、全共連兵庫本部より令和4年度の共済事業に関する実績や事業活動が総合的に評価されたことで優勝旗を授与され、大西弘訓組長が授与式に出席しました。令和3年度に引き続き、2年連続の受賞となりました。今後とも組合員・地域住民の方お一人一人に最適な保障のご提案および安心をお届けできるよう、事業活動に取り組みまいります。



## スイートコーン 収穫体験を実施!



6月25日、農産物直売所フレッシュ・モア大久保店に隣接する圃場で、スイートコーンの収穫体験を開催しました。この収穫体験は主にJAあかしの信用事業をご利用いただいているお客様を対象として開催され、若年層のご家族を中心に約90名が参加しました。JAあかしの子会社(株)クローバーファームJAあかしの社員から収穫方法等の説明を受けたあと、1本1本丁寧に収穫を行いました。収穫作業を楽しいと同時に、収穫したてのみずみずしいスイートコーンを家に帰って食べるのが待ち遠しいといった様子が印象的でした。当日は、各支店職員もサポートに入り、お客様との関係を深めました。JAを金融機関として利用して下さっているお客様が農業に触れるというのには、総合事業を展開するJAの強みであると考えています。今後もこのようなイベントを通じて、お客様や地域への貢献に努めてまいります。



# 各事業からのお知らせ

## 信用事業

### 「こどもサポート定期貯金」募集中!

令和5年9月1日～令和5年10月31日まで、「こどもサポート定期貯金」を募集しています。お預けいただいた定期貯金の年0.01%相当額を「明石市こども基金」へ寄付し、子育て支援活動や児童健全育成等に活用していただきます。今年度は金利が0.15%と特別金利での募集となっています。明石市に住むこどもたちの未来のためにも、是非ともご協力をお願いいたします。  
※寄付金はJAあかしが負担するため、お客様の負担はありません。

### 資産形成のご相談はJAへ!

信用事業では貯金以外にも、投資信託やファンドラップ等様々な商品で組合員の皆さまの資産形成のお手伝いをさせていただいています。「興味はあるけど良く分からない」「ネットの情報だけでは不安」という方にも丁寧にご説明いたします。詳しくは、お近くの支店までお問い合わせください。

#### JAバンクの投信、安心ポイント!

- ①ご契約時に対面でしっかりと説明
- ②ご契約後の内容確認、お手続きはスマートフォンでも可能
- ③アフターフォローのご訪問も行ないます!

### 支店窓口の営業時間が正式に15時までとなりました!

JAあかし各支店窓口の営業時間について本来9:00～15:30であるところを、新型コロナウイルス流行に伴い15:00までの短縮営業とさせていただいておりましたが、令和5年9月1日より正式に営業時間を15:00までとさせていただきます。ご理解ご了承賜りますよう、お願い申し上げます。

#### 営業時間のご案内

店舗	平日	土曜日・日曜日・祝日
各支店 窓口	9:00～15:00	休業

## 共済事業

### ご家族まるごとご確認キャンペーン実施中!

令和5年4月1日～令和6年2月29日まで、「ご家族まるごとご確認キャンペーン」を実施しています。こちらのキャンペーンは、下記の条件のいずれかを満たした方を対象に、選べるグルメギフトを先着1,000名様にプレゼントさせていただきます。親子で共済の保障内容について一緒に見直しを行なえる機会にもなりますので、この機会にぜひお気軽に支店の担当者までお声がけください。

#### 《条件》

- ①親御様がご加入されている共済の契約内容を、JA職員がお子様にご説明させていただいた場合
- ②JA共済加入者である親御様から、JA共済未加入であるお子様やお孫様をご紹介いただき、JA共済のことについてご案内させていただいた場合

## 経済事業

### お家のリフォーム事業について

JAあかしでは生活購買事業の一環として、お家のリフォーム事業を展開しています。お家の外構から内装、水回りの工事も可能であり、今年度は1件、駐車場の工事を受注しました。  
いざリフォームをしたいと思っても、「どこに依頼したらいいの?」「信頼できる施工業者探しが難しい」と思われるなら、まずはJAにご相談ください。JAのリフォーム事業は、JAとJA全農兵庫提携業者が連携してお見積りから施工までサポートいたします。お見積りは無料ですので、是非お気軽にご相談ください。

#### JAのリフォーム事業を利用した組合員の声

施工業者の担当者が何度も訪問してくれたので、綿密な打ち合わせが出来たこと、説明が丁寧だったことが良かったです。JAグループ(JAあかしとJA全農兵庫)が間に入っているという点で、安心感がありました。

### インボイス制度導入に伴うお知らせ

「JA 購買代金請求明細書(はがき)」および「購買品送り状(兼)納品書」はインボイス対応帳票ではありません。インボイス対応帳票が必要な方は、最寄りの支店または本店経済課までご連絡をお願い申し上げます。



JAあかしは、地域の子どもたちを応援します  
**こどもサポート定期貯金**

(お預け入れ額)新規定定期貯金 **10万円以上(期間1年)**

**金利年0.15%**  
(税引後 年0.119%)

通帳式定期貯金 限定

みなさまにお預けいただいた定期貯金の**年0.01%相当額を「明石市こども基金」へ寄付します。**

「明石市こども基金」へ寄付し、子育て支援活動や児童健全育成等に活用していただきます。  
※寄付金はJAあかしが負担します。(お客様のご負担はありません)

※初回満期後の金利は、お預け入れ期間とお預け入れ金額に応じた店頭表示金利となります。  
※当組合定期貯金からのお預け入れはできません。  
※募集総額に達した場合は、お取扱いを終了させていただきます。  
※お利息に20.315%(国税15.315%・地方税5%)の分離課税がかかります。

※税引後利率は下4桁以降を切り捨てて表示しています。実際に受け取られる金額とは異なる場合がございます。  
※金利情勢により金利の見直しを行なう場合もございます。  
(金利は令和5年9月1日現在)  
※くわしくは店頭の説明書をご覧ください。

募集期間 / 令和5年9月1日(金)～令和5年10月31日(火)



先着**1,000名**

紹介するあなたも、紹介された方もうれしい!

**ご家族まるごとご確認キャンペーン**

兵庫県 限定

下記の応募条件を満たした場合、ご紹介者・紹介を受けた方に素敵なプレゼントをさしあげます。

実施期間 令和5年4月1日～令和6年2月29日

**応募条件**

- ①親御様が加入されているご契約内容をJA職員よりお子様にご説明をさせていただいた場合
- ②JA共済加入者である親御様からJA共済未加入であるお子様やお孫様をご紹介いただき、JA共済のことについてご案内させていただいた場合

※ご案内には保障設計書の提示を行った場合を指します。 ※お子様から親御様をご紹介いただいた場合等を含みます。  
※ご契約の期間によっては、事前に二契約者の同意を要する場合があります。

**応募条件①の場合**  
受取人が「夫・妻」だと万が一のとき確実に手続きができるか不安だ…

**応募条件②の場合**  
子供たちの将来(保障)が心配だ…

指定代理請求特約をご存じですか? ご契約に指定代理請求が付帯されているかご確認ください

ご紹介者・紹介を受けた方へ

**素敵な食撰便ギフトをプレゼント!!**

★食撰便ギフトより1点お選びいただけます。  
※ご希望に添えない可能性もありますので、予めご了承ください。  
●都合により、賞品変更になる場合がございます。  
●応募期間には期限がございます。  
応募方法は裏面をご覧ください

※提供していた個人情報は、JAおよびJA共済の事業および各種サービスのご案内・充実等の目的以外には使用いたしません。また、JA共済は「個人情報保護方針」を定め、個人情報の取扱いに努めています。





# JAあかし 向う3か月間の 行事予定



- 総務課**
- ふれあいフェスタ ..... 11月23日(木・祝)
- 金融課**
- 休日ローン相談会 ..... 毎週土曜日(予約制)
  - JAバンク兵庫サッカー教室 ..... 10月14日(土)
  - 相続・遺言個別相談会 ..... 10月19日(木)、12月21日(木)
- 共済課**
- ご家族まるごと確認キャンペーン
  - webマイページご登録キャンペーン
  - 自動車共済お見積りキャンペーン
  - こども共済・医療共済お見積りキャンペーン
- 経済課**
- 令和5年産米検査(早期米) ..... 10月4日(水)
  - 令和5年産米検査 ..... 11月8日(水)
- イベント(クローバーファームJAあかし)**
- 野菜収穫体験 ..... 随時開催

イベントに関するお問い合わせは、農産物直売所フレッシュ・モア大久保店(TEL.078-935-4717)まで。

## JAのシロアリ施工

今ある資産を守り続けるために

### 床下無料調査とシロアリ防除のお勧め

**「しろあり防除施工士」による  
床下無料調査**

専門業者の「しろあり防除施工士」が床下の調査を行います。シロアリの有無、被害の有無・湿気やカビの状況等を床下に入り写真を撮り、ご説明します。シロアリの防除と必要な場合は床下の環境改善策のご提案、お見積書の提出をさせていただきます。

**シロアリ施工(環境改善施工)**

お申し込みの後、専門業者がシロアリ防除施工を行います。半日から1日の施工が一般的です。環境改善のための他の施工も同日で可能です。しっかり養生して、施工中も通常通り過ごしていただけます。

**アフターサービス**

施工日より5年間の保証があります。経過年数ごとにお葉書などでお知らせし、5年の保証満了前には最終調査を行います。保証期間内にリフォームをされた場合にはその箇所に無償で薬剤散布をしますので、必ずご連絡をお願いします。また定期的なお知らせやキャンペーン等のご連絡をさせていただきます。

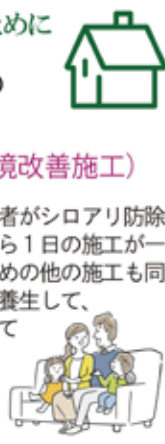

## 編集後記

「〇〇の秋」という言葉がありますが、米農家の方にとってはまさに「収穫の秋」であることでしょう。

そんな「秋」という季節も近年は、夏が過ぎても暑い日が続くなど、秋が短くなっている・・・?と感じることもありますね。

しかし、空見上げれば秋の雲、夜長に耳を澄ませば秋虫の声。日常にちゃんと秋はやってきてくれています。私は最近、徳島県にある美術館に行ったら、とある画家に興味を持ちました。美術の教養も深めたいし、大量に持っている大人の塗り絵もやりたいし、webデザインもやりたいし・・・私の秋は「芸術の秋」になりそうです。

「〇〇の秋」、みなさんは今年の秋をどのように過ごしたいですか?  
(T・A)



## JAあかし JAのマイホーム リフォームのご案内

見積無料 安心施工

古くなったけど愛着のあるお住まいリフォームでキレイにしませんか?  
まずは「セルフチェック」してみましょう

当てはまる項目に☑しましょう。

**☑外壁の状況**

- ☐ 変色、色褪せや割れ、剥がれがありませんか?
- ☐ カビ、藻が発生していませんか?
- ☐ 塗装面を手で軽く触ると白い粉がつくことはありませんか?

**☑屋根の状況**

- ☐ 変色、色褪せや割れ、剥がれ、屋根材の反りはありませんか?
- ☐ 積の曲がりや反りはありませんか?

**☑目地の状況**

- ☐ 目地の変色、ひび割れ等はありませんか?

**☑外構の状況**

- ☐ 駐車場の白線等は消えていませんか?
- ☐ 車止めのでらつきはありませんか?
- ☐ フェンスのでらつき、まがりはありますか?
- ☐ ブロックの破損はありませんか?

**☑鉄部の状況**

- ☐ 階段の柱・手摺や駐輪場にサビが発生していませんか?

**① 屋根**

色褪せや割れ・剥がれ等はありませんか?

**② 外壁**

ひび割れ・色褪せ等の状況は出ていませんか?

**③ 目地**

目地の変色・ひび割れ等はありませんか?

**耐震診断**

いつ襲ってくるかわからない地震。とくに1981(昭和56)年以前の建物は無断で耐力度が小さいことが多く、倒壊してしまう危険性があります。住まいの現状を診断して、もしものときに備えるため、必要な耐震補強を行います!

**断熱リフォーム**

リフォームをするならぜひとも考えておきたいのが、人にも環境にも、家計にもやさしい省エネルギー住宅。断熱性・密閉性を向上させるリフォームや最新設備により、快適でエコロジーなライフスタイルを実現しませんか?

どうぞよろしくお願いいたします。

### 人事異動

※【 】は異動前

<p>◆令和5年7月10日付</p> <p><b>政井 健宏</b> 金融課 主任 【経済課 主任】</p> <p><b>木村 颯真</b> 西明石支店 係長(複合LA) 【西明石支店 係長(LA)]</p>	<p><b>中出 恵莉華</b> 西明石支店 窓口係 【大久保支店 窓口係】</p> <p><b>鎌田 真由美</b> 明石東支店 窓口係 【西明石支店 窓口係】</p>	<p><b>土田 里彩</b> 大久保北支店 窓口係 【江井ヶ島支店 窓口係】</p> <p><b>藤原 麻里</b> 西明石支店 窓口係 【大久保北支店 窓口係】</p>
<p>◆令和5年7月20日付</p> <p><b>田中 義浩</b> 内部監査室 室長(課長補佐待遇) 【内部監査室 室長(係長待遇)】</p>		
<p>◆令和5年9月1日付</p> <p><b>近藤 神郎</b> 経済課 【総務課付(株)クローバーファーム JAあかし出向】</p> <p><b>伊須原 透</b> 総務課付(株)クローバーファーム JAあかし出向) 【リスク管理課 課長代理】</p>		
<p>◆令和5年10月2日付</p> <p><b>櫻井 成樹</b> 金融課 課長補佐(融資専任) 【金融課 融資専任(次長待遇)】</p> <p><b>竹中 千晶</b> 共済課 課長補佐 【共済課 係長】</p>		

## あさぎり荘 秋の特別会席

ホテル ラ・スイート神戸ハーバーランドグループ監修

### 「コウノトリ実りの秋」

期間: 令和5年9月1日~令和5年11月6日迄



~秋の特別価格~  
大人お1人様 1泊2食付  
**23,000円~**  
※家入湯税、入湯料は別途料金  
※土曜日・休前日は2,200円アップ

JA組合員様割引券【A券】ご利用で上記価格より大人お1人様 **2,000円**引き

※JA組合員割引券(A券)の発行は最寄りのJA各店舗にお問い合わせください。空室状況・ご予約はあさぎり荘へお気軽にお問い合わせ下さい。TEL.0796-32-2921

あさぎり荘ではお客様に安心してご利用いただけるよう衛生管理に取り組んでいます。

